CV 2018 för Michael Porath

Michael Porath: utbildning och karriär

- **Landskapsarkitekt** med examen från Sveriges Lantbruksuniversitet SLI 1979 (Landscape Architect, M.Sc.).
- **Projektledare för Norrköpings nya resecentrum** 2013–2017.
- **Porath Projekt & Miljö AB, 1993–2013.** VD, landskapsarkitekt och projektledare, se uppdrag nedan.
- **Sweco VBB Viak, 1990–1993.** Landskapsarkitekt, projektledare. Sweco är ett av Europas största konsultföretag med uppdrag inom stadsplanering, infrastrukturprojekt och miljö.
- **Enköpings kommun, stadsbyggnadskontoret, 1987–1990**. Översiktsplanerare, ansvarig för översiktsplanering enligt plan- och bygglagen I Enköpings kommun.
- **Eskilstuna kommun, stadsbyggnadskontoret, 1980–1987.** Landskapsarkitekt, naturvårdsansvarig och översiktsplanerare.
- **Västerås kommun, stadsbyggnadskontoret, 1979–1980.** Biträdande projektledare för Mälardalens primära rekreationsområde, utpekat i den Fysiska Riksplaneringen. Samordning av planeringsinsatser för turism, friluftsliv och rekreation hos ett stort antal kommuner, landsting och länsstyrelser kring Mälaren.
- **Expert i plan- och bygglagutredningen** 1994.
- **Projektledare i byggforskningsprojektet Planering för bättre friytor**, Byggforskningsrådet (nu Formas) 1982.
- **Lärare i Kommunförbundets och Boverkets utbildning inför införandet av plan- och bygglagen 1987.**

Michael Porath: uppdrag som projektledare

- **Detaljplan för kvarteret Adjunkten**, komplettering av historisk skolmiljö i byggnadsminnesområde med nya byggnader för undervisning, idrottshall, 30 bostäder och vårdboende. Byggherre: Botrygg. Arkitekter: Erséus Arkitekter.



- **Detaljplan för Djurgårdens centrum**, ny stadsdel i Linköping med handelsplats, bostäder, centrumfunktioner och högklassig kollektivtrafik. Byggherre: Fastighets AB Corallen. Arkitekter: Krook & Tjäder, Tengboms Creacon.



- **Detaljplan för Kvarteren Konsuln och Krigaren**. Centrumutvidgning öster om Stångån i Linköping med kontor, handel och 300–400 bostäder. Byggherrar: Lundbergs, JM. Arkitekter: Wingårdhs, Nyréns, M5.



- **Detaljplan för Vimanshäll 1:1 i Majelden i Linköping. K**omplettering av bostadsområde i centrala Linköping med 130 bostäder, förskola och vårdboende. Byggherrar: Stångåstaden, NCC. Arkitekter: Winell & Jern, Tovatt Architects and Planners.



- **Detaljplan för kvarteret Lusthuset i stadsdelen Skarpan i Linköping**. Tillbyggnad av befintliga bostäder med 130 nya lägenheter, vårdboende och förskola i södra Linköping. Byggherre: Riksbyggen. Arkitekt: Anders Falk.



- **Detaljplan och arkitekttävling för vårdbostäder i stadsdelen Majelden i Linköping** i samarbete med Hjälpmedelsinstitutet och Sveriges Arkitekter. Fastighetsägare: Linköpings kommun.



- **Detaljplan för kvarteret Eddan.** Nya bostäder och kommersiella lokaler på Linköpings sista obebyggda tomt i Innerstaden. Byggherre: Stångåstaden. Arkitekter: Lund och Valentin.

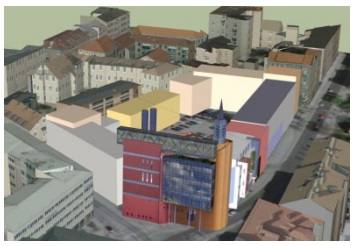

- **Detaljplan för Innerstaden 1:8, Emriks gata** vid Tinnerbäcken i Linköping, 110 bostäder. Byggherre: Stångåstaden. Arkitekter: Erséus Arkitekter och Tengbom (Carlstedts).



- **Östgötapendeln, Östergötlands pendeltågsystem** med nio (senare 11) pendeltågstationer och resecentra, upphandling av tåg och förhandling av trafikkoncept. Östgötapendeln är 2025 den i särklass största aktören på Södra stambanan i Östergötland med 90–95 avgångar per dygn och 4 miljoner registrerade resor årligen.



- **Nya busslinjenät i Linköping och Motala samt fordonsdatorsystem** för realtidsinformation, hållplatsutrop och signalprioritering.



- **Många vägprojekt med miljökonsekvensbeskrivningar,** bland annat ny E4 Mjölby-Ödeshög.



- **Tinnerbäcksprojektet och Rosenkällasjön,** biologiskt utvecklingsprojekt i Linköping. I projektet återskapades den medeltida Rosenkällasjön som 2025 är en fågellokal med omkring 190 observerade fågelarter årligen.



- **Projekt Cykelstaden och Spångerums bro.** Linköpings kommuns satsning på utbyggnad av cykelvägnätet.



Michael Porath om projektledarrollen

- **Inriktning på resultat och genomförande.** Projektledaren är en utpräglad problemlösare – målmedveten, uthållig, systematisk och med en klar arbetsfördelning i projekten. Tydliga presentationer, kreativitet och hårt arbete är andra kännetecken. Alltid en god speaking partner och ett konstruktivt bollplank för kolleger och samarbetspartners.
- **Ledarskap och samordning.** Projektledarens uppgift är att leda och koordinera det arbete som utförs av de specialister och team av kompetenser som arbetar i projekten och att samordna olika slags input och beslut så att uppsatta mål och tidplaner för uppdragen kan hållas.
- **Ett brett spektrum av erfarenhet.** Tidigare uppdrag omfattar bland annat planering och genomförande av Östgötaregionens pendeltågsystem (Östgötapendeln), detaljplaner för många bostadsprojekt, ett biologiskt utvecklingsprojekt (Tinnerbäcken och Rosenkällasjön) och många vägprojekt (bland annat E4 Mjölby-Ödeshög) med miljökonsekvensbeskrivningar.